

PREFEITURA MUNICIPAL DE ITAPIRAPUÃ PAULISTA
ESTADO DE SÃO PAULO

TÍTULO:
CONSTRUÇÃO DE CAMPO DE FUTEBOL COM VESTIÁRIO

Aprovação do Projeto:

REFERÊNCIA:
PROJETO PLANIALTIMETRICO

ENDEREÇO:
BAIRRO CAPELA, ITAPIRAPUA PAULISTA SP

PROPRIETÁRIO:

Documentação assinada digitalmente
DECIANE JHENIELLY DE ALMEIDA CUNHA
Data: 12/11/2025 15:45:59-0300
Verifique em <https://validar.digov.br>

PREFEITURA MUNICIPAL DE ITAPIRAPUÃ PAULISTA

DECIANE J.A. CUNHA - Engenheira Civil
CREA/SP 507019954
RESPONSÁVEL TÉCNICO - ELABORAÇÃO DO PROJETO

Thais Ramos Andrade - Engenheira Civil
CREA/SP 507019936
RESPONSÁVEL TÉCNICO - FISCALIZAÇÃO

PREFEITURA MUNICIPAL
APROVADO
29/10/25
ITAPIRAPUA PAULISTA

Data :

10/25

Desenho:

DEC Engenharia

Escala :

Indicada

Prancha:

Versão :

01

08



Documento assinado digitalmente
THAIS RAMOS ANDRADE
Data: 24/11/2025 08:12:56-0300
Verifique em <https://validar.digov.br>

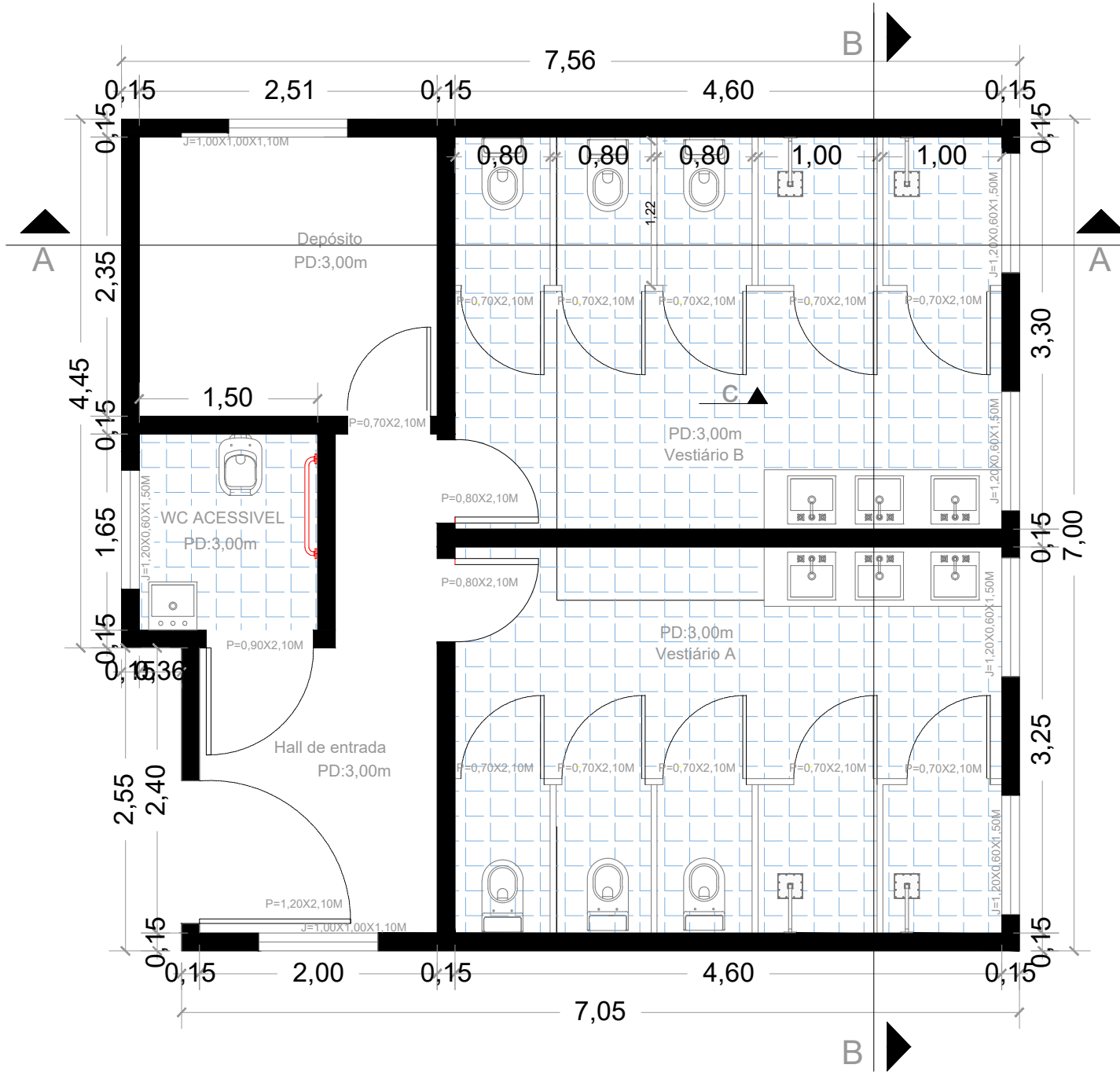

PLANTA BAIXA
Escala 1:100

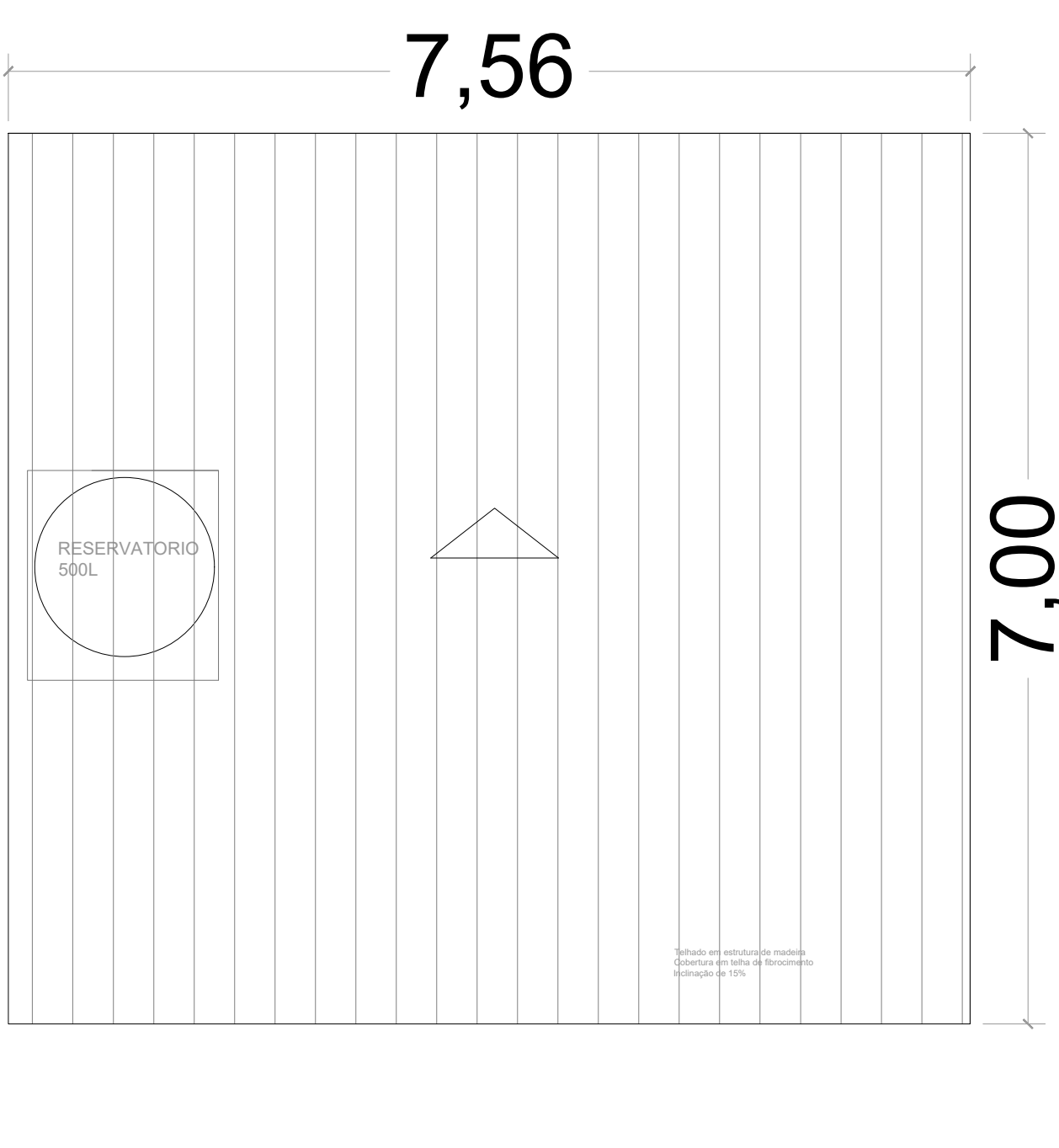

PLANTA COBERTURA
Escala 1:100

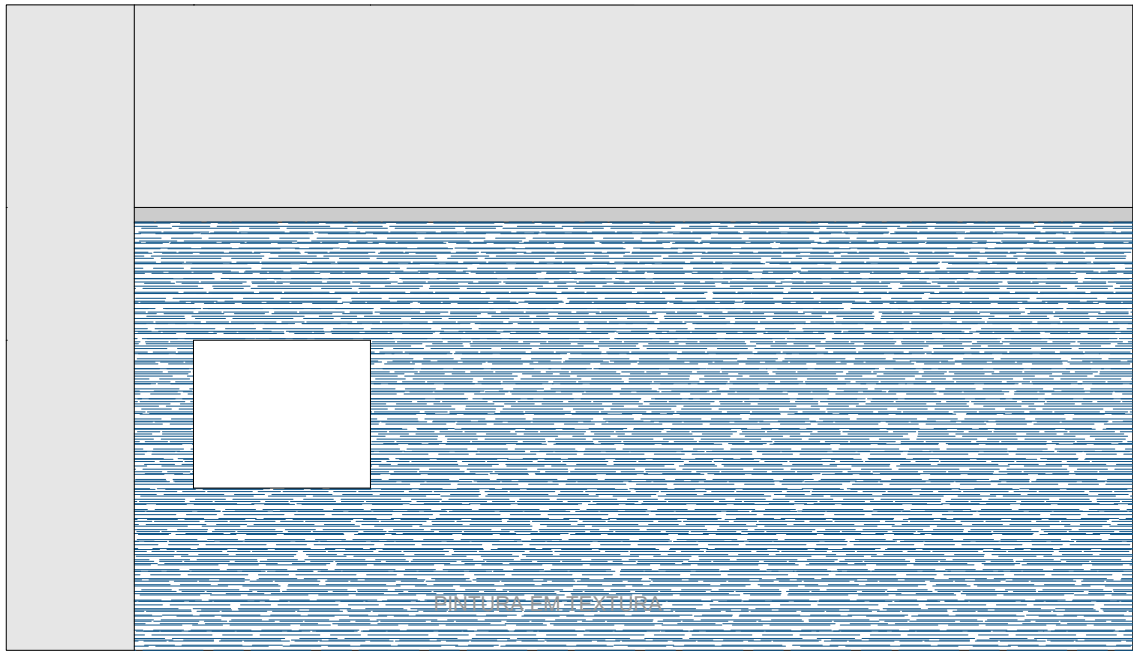

FACHADA
Escala 1:100

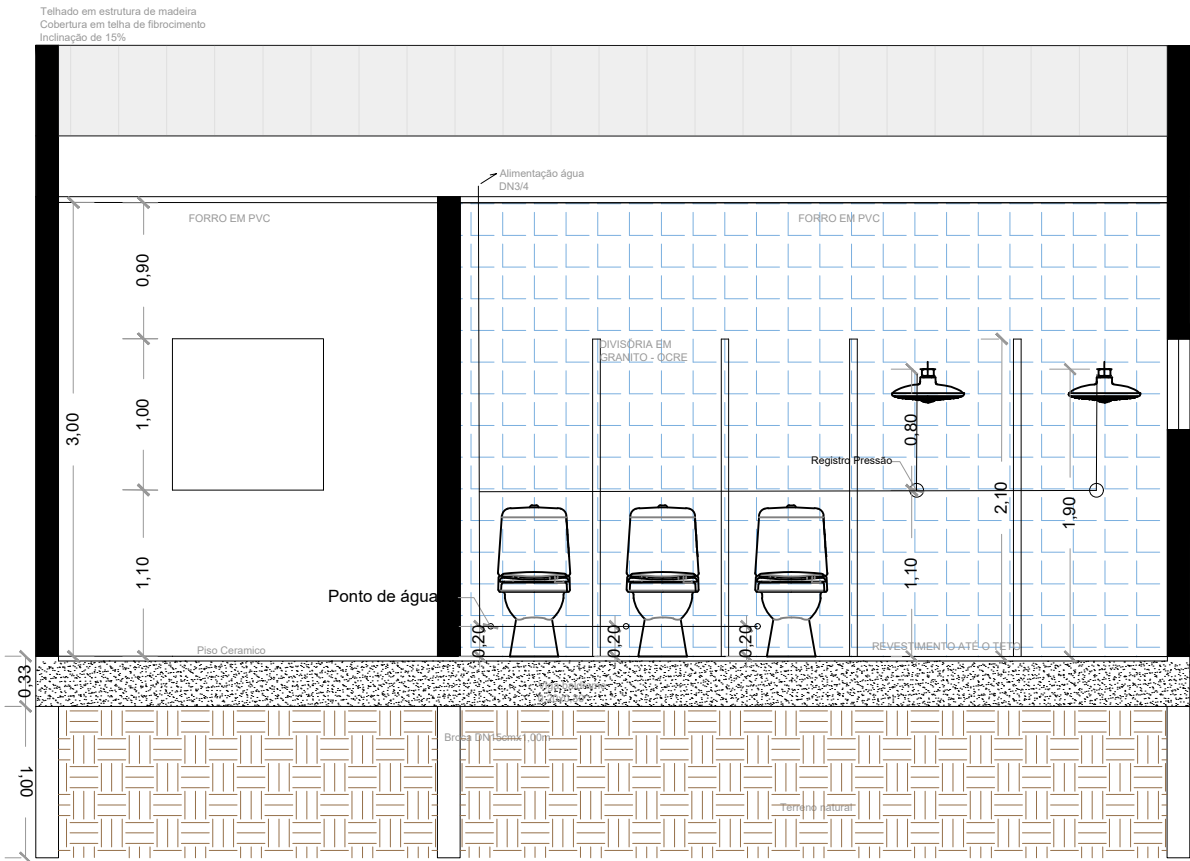

CORTE - AA
Escala 1:50

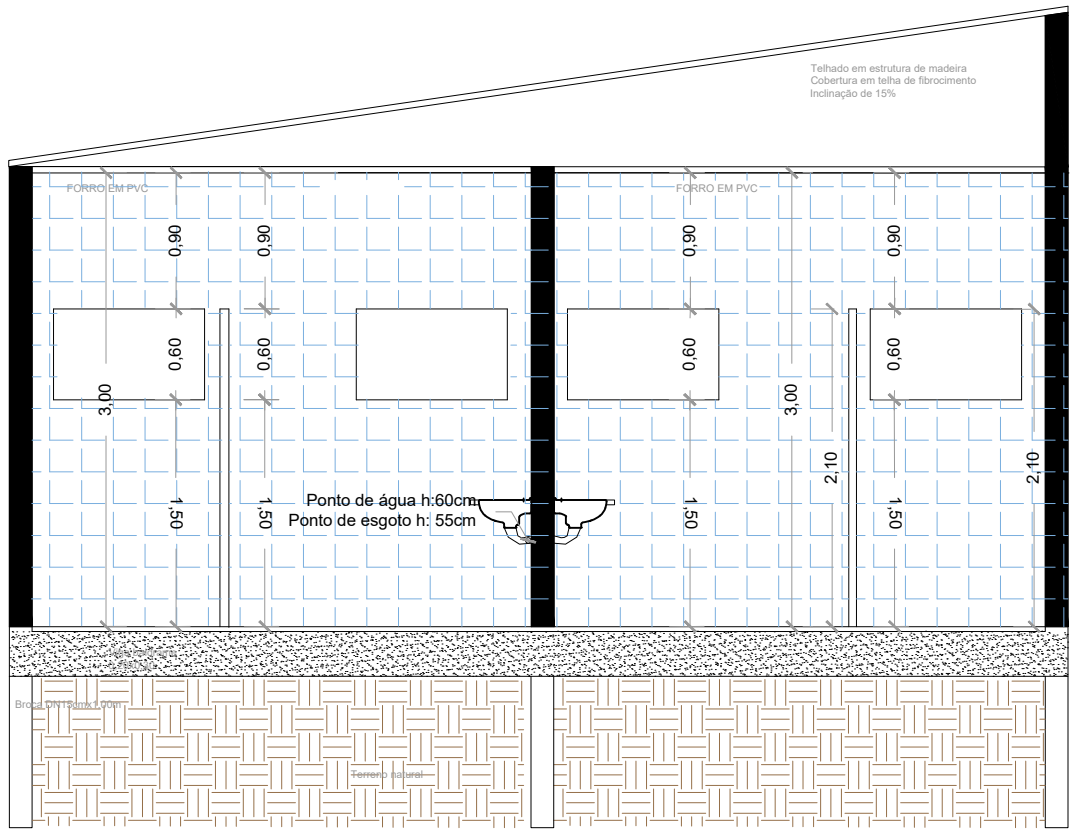

CORTE BB
Escala 1:50



PREFEITURA MUNICIPAL DE ITAPIRAPUÃ PAULISTA
ESTADO DE SÃO PAULO

TÍTULO:
CONSTRUÇÃO DE CAMPO DE FUTEBOL COM VESTIÁRIO

Aprovação do Projeto:

REFERÊNCIA:
PROJETO ARQUITETÔNICO - VESTIÁRIO

ENDEREÇO:
BAIRRO CAPELA, ITAPIRAPUA PAULISTA SP

PROPRIETÁRIO:

PREFEITURA MUNICIPAL
APROVADO
29/10/25
ITAPIRAPUÃ PAULISTA



Documento assinado digitalmente
DEICIANE J.A.CUNHA - Engenheira Civil
Data: 12/11/2025 15:40:50-0300
Verifique em <https://validar.iti.gov.br>

PREFEITURA MUNICIPAL DE ITAPIRAPUÃ PAULISTA

DEICIANE J.A.CUNHA - Engenheira Civil
CREA/SP 507039036
RESPONSÁVEL TÉCNICO - ELABORAÇÃO DO PROJETO

Thais Ramos Andrade - Engenheira Civil
CREA/SP 507039036
RESPONSÁVEL TÉCNICO - FISCALIZAÇÃO

Data :
10/25
Desenho:
DEC Engenharia
Escala :
Indicada
Prancha:
Versão :
01
03
08

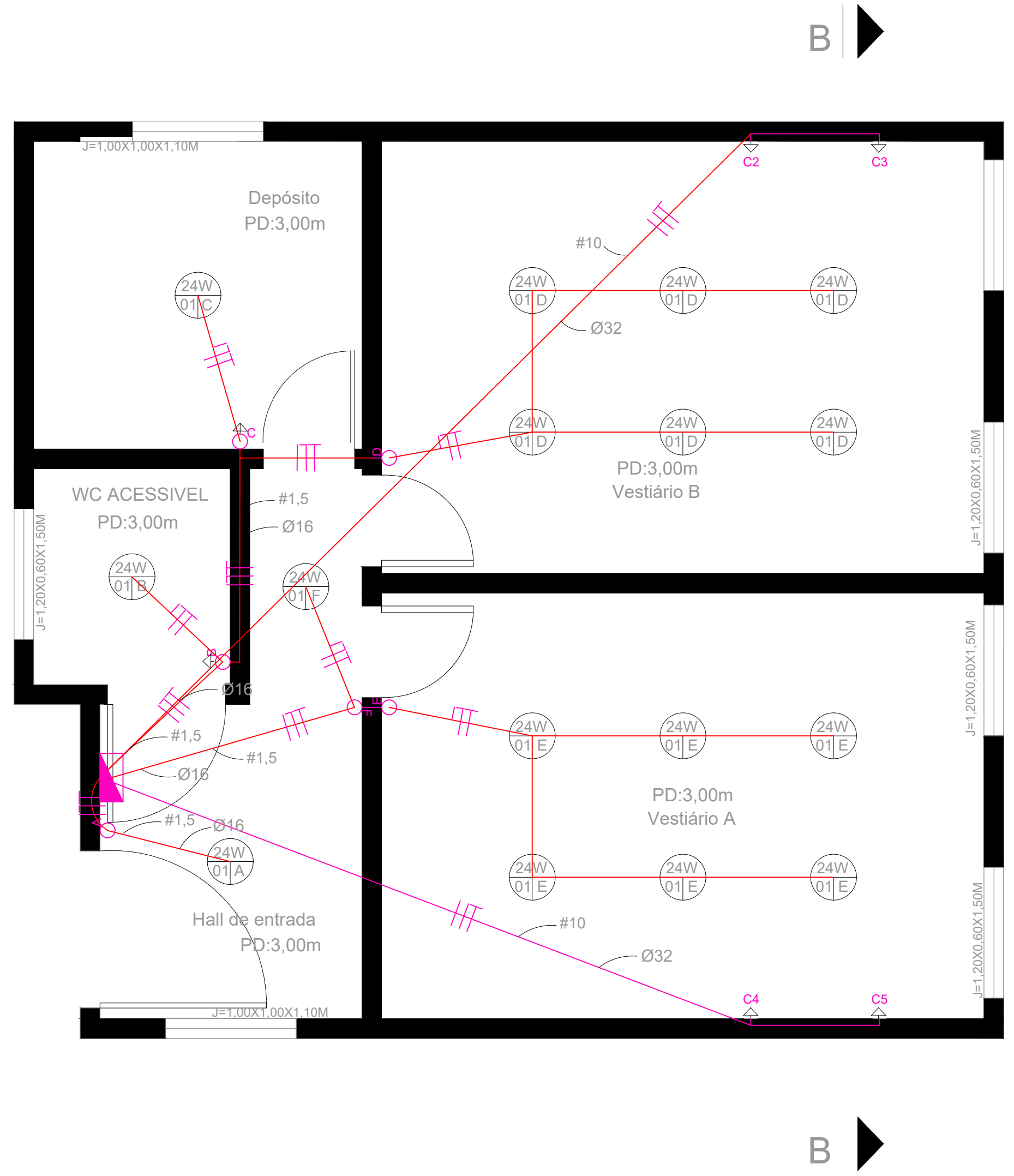
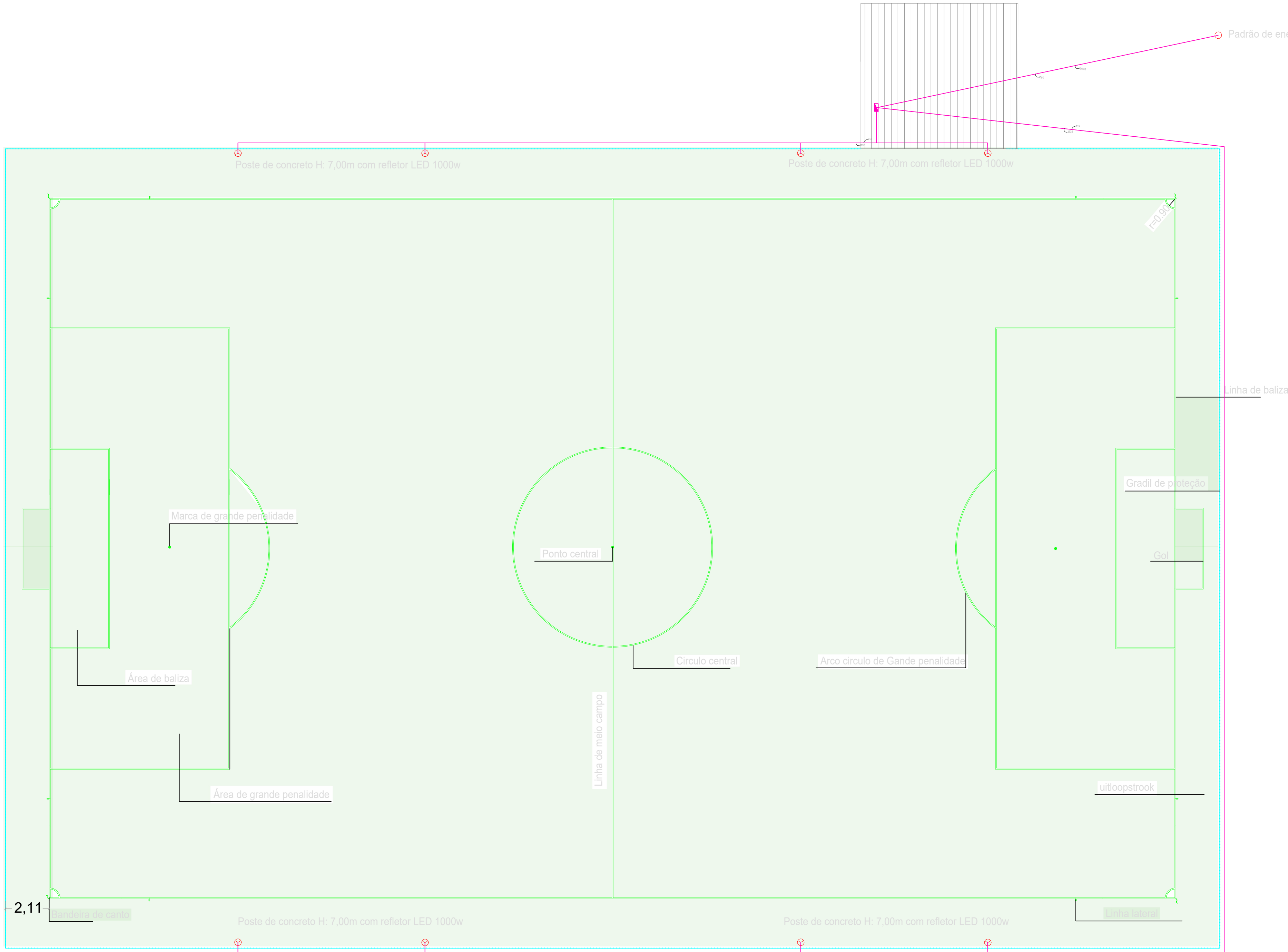

- LUMINÁRIA INCANDESCENTE(C-CIRCUITO,R-RETORNO,P-POTENCIA).
- QUADRO DE DISTRIBUIÇÃO DE CIRCUITOS.
- TOMADA ALTA h= 2,25 m DO PISO ACABADO.
- TOMADA DE USO GERAL A 30 cm DO PISO ACABADO.
- TOMADA MÉDIA A 1,20 m DO PISO ACABADO.
- CONDUTOR FASE , NEUTRO , RETORNO , TERRA
- ELETRODUTO EMBUTIDO NO TETO OU NA PAREDE
- ELETRODUTO EMBUTIDO NO PISO.

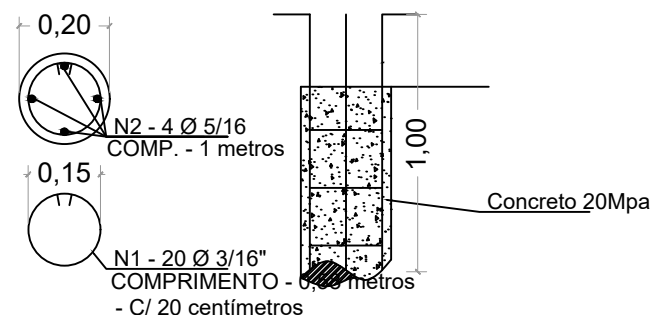
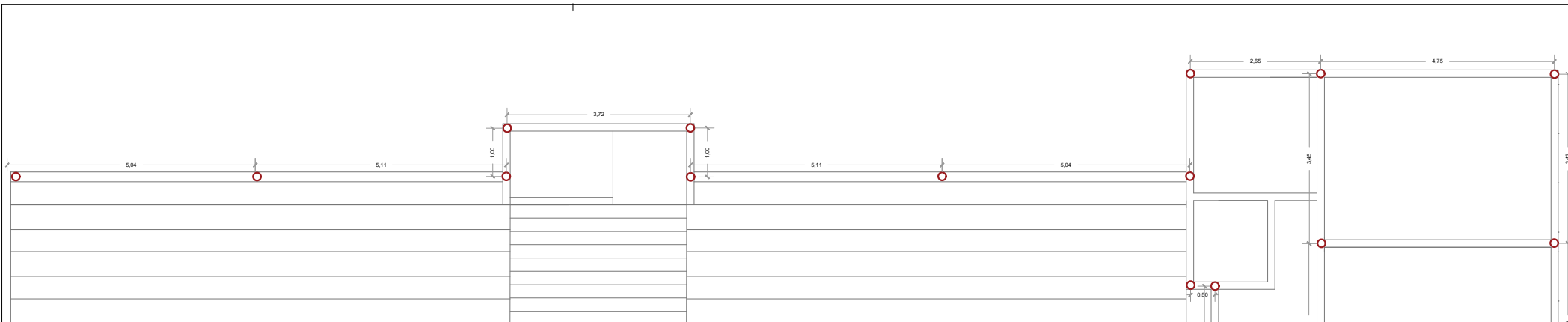

FUNDAÇÃO EM BROCAS

Sem Escala



PREFEITURA MUNICIPAL DE ITAPIRAPUÃ PAULISTA
ESTADO DE SÃO PAULO

TÍTULO:

CONSTRUÇÃO DE CAMPO DE FUTEBOL COM VESTIÁRIO

Aprovação do Projeto:

REFERÊNCIA:

PROJETO FUNDAÇÃO

ENDEREÇO:

BAIRRO CAPELA, ITAPIRAPUA PAULISTA SP

PROPRIETÁRIO:

Documento assinado digitalmente



DEICIANE JHENIELLY DE ALMEIDA CUNHA

Data: 12/11/2025 15:44:42-0300

Verifique em <https://validar.iti.gov.br>

PREFEITURA MUNICIPAL DE ITAPIRAPUÃ PAULISTA

Data :
10/25

Desenho:
DEC Engenharia

Escala :
Indicada

Versão :
01

Prancha:

05
08



Documento assinado digitalmente

THAIS RAMOS ANDRADE

Data: 24/11/2025 08:09:55-0300

Verifique em <https://validar.iti.gov.br>

DEICIANE J.A.CUNHA - Engenheira Civil
CREA/SP 5070199014
RESPONSÁVEL TÉCNICO ELABORAÇÃO DO PROJETO

Thais Ramos Andrade - Engenheira Civil
CREA/SP 5070339036
RESPONSÁVEL TÉCNICO - FISCALIZAÇÃO

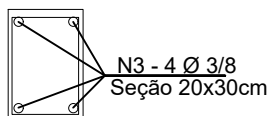
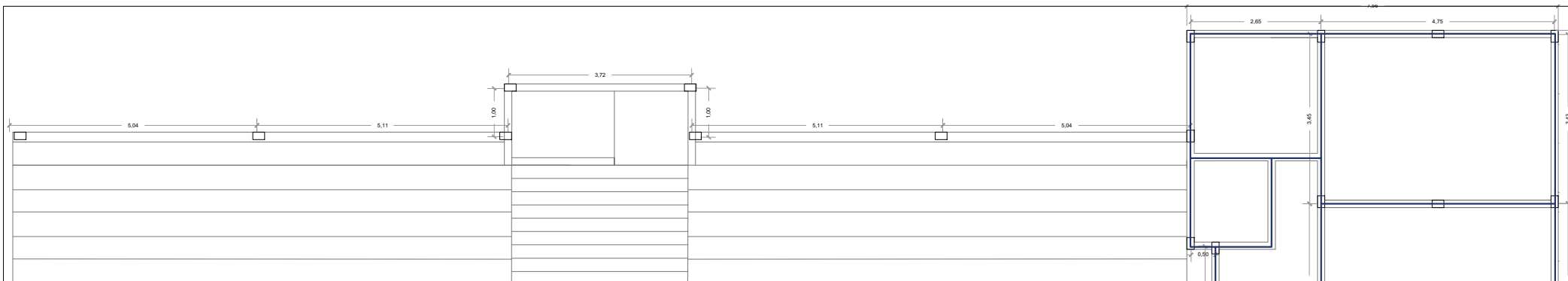

N3 - 4 Ø 3/8
Seção 20x30cm

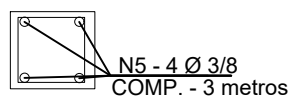

N5 - 4 Ø 3/8
COMP. - 3 metros

N4 - 20 Ø 3/16"
COMPRIMENTO - 0,90 m
- C/ 20 centímetros

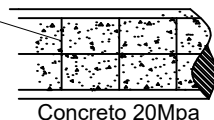

Concreto 20Mpa

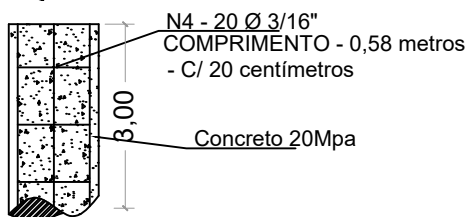

N4 - 20 Ø 3/16"
COMPRIMENTO - 0,58 metros
- C/ 20 centímetros

Concreto 20Mpa

Dimensão mínima aceitável colunas: 15
cm X 24 cm = 360 cm² NBR 6118

VIGA BALDRAME E COLUNAS Sem Escala



PREFEITURA MUNICIPAL DE ITAPIRAPUÃ PAULISTA
ESTADO DE SÃO PAULO

TÍTULO:

CONSTRUÇÃO DE CAMPO DE FUTEBOL COM VESTIÁRIO

Aprovação do Projeto:

REFERÊNCIA:

PROJETO FUNDAÇÃO

ENDEREÇO:

BAIRRO CAPELA, ITAPIRAPUA PAULISTA SP

PROPRIETÁRIO:

Documento assinado digitalmente

gov.br

DEICIANE JHENIELLY DE ALMEIDA CUNHA

Data: 12/11/2025 15:44:42-0300

Verifique em <https://validar.iti.gov.br>

PREFEITURA MUNICIPAL DE ITAPIRAPUÃ PAULISTA

Data :
10/25

Desenho:
DEC Engenharia

Escala :
Indicada

Versão :
01

Prancha:

06 08

PREFEITURA MUNICIPAL
APROVADO
20/10/25
ITAPIRAPUÃ PAULISTA

gov.br

Documento assinado digitalmente

THAIS RAMOS ANDRADE

Data: 24/11/2025 08:09:55-0300

Verifique em <https://validar.iti.gov.br>

DEICIANE J.A.CUNHA - Engenheira Civil
CREA/SP 5070199014
RESPONSÁVEL TÉCNICO ELABORAÇÃO DO PROJETO

Thais Ramos Andrade - Engenheira Civil
CREA/SP 5070339036
RESPONSÁVEL TÉCNICO - FISCALIZAÇÃO

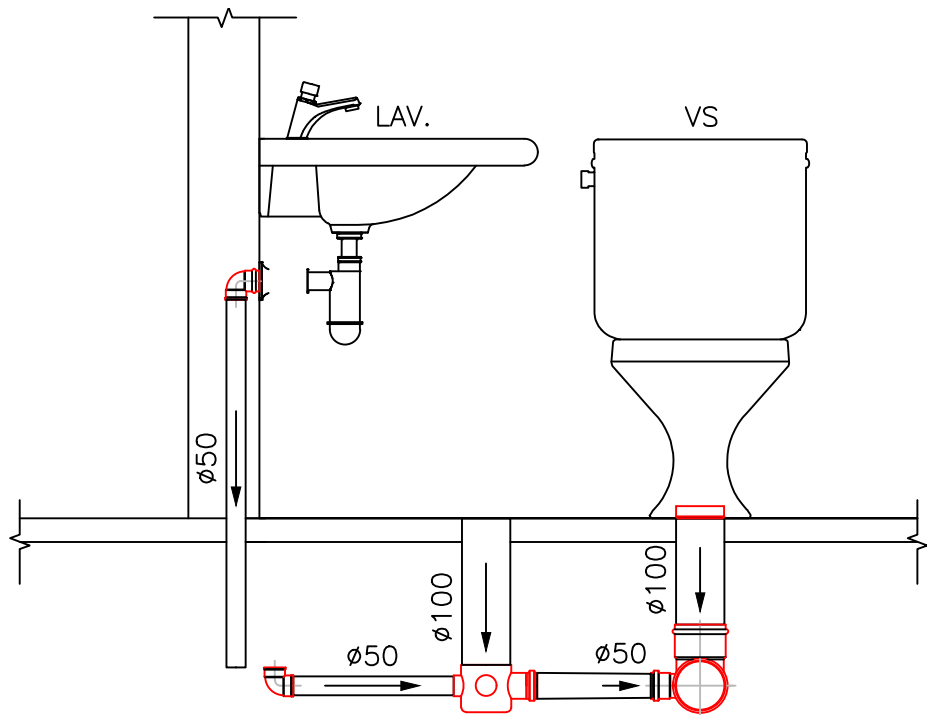
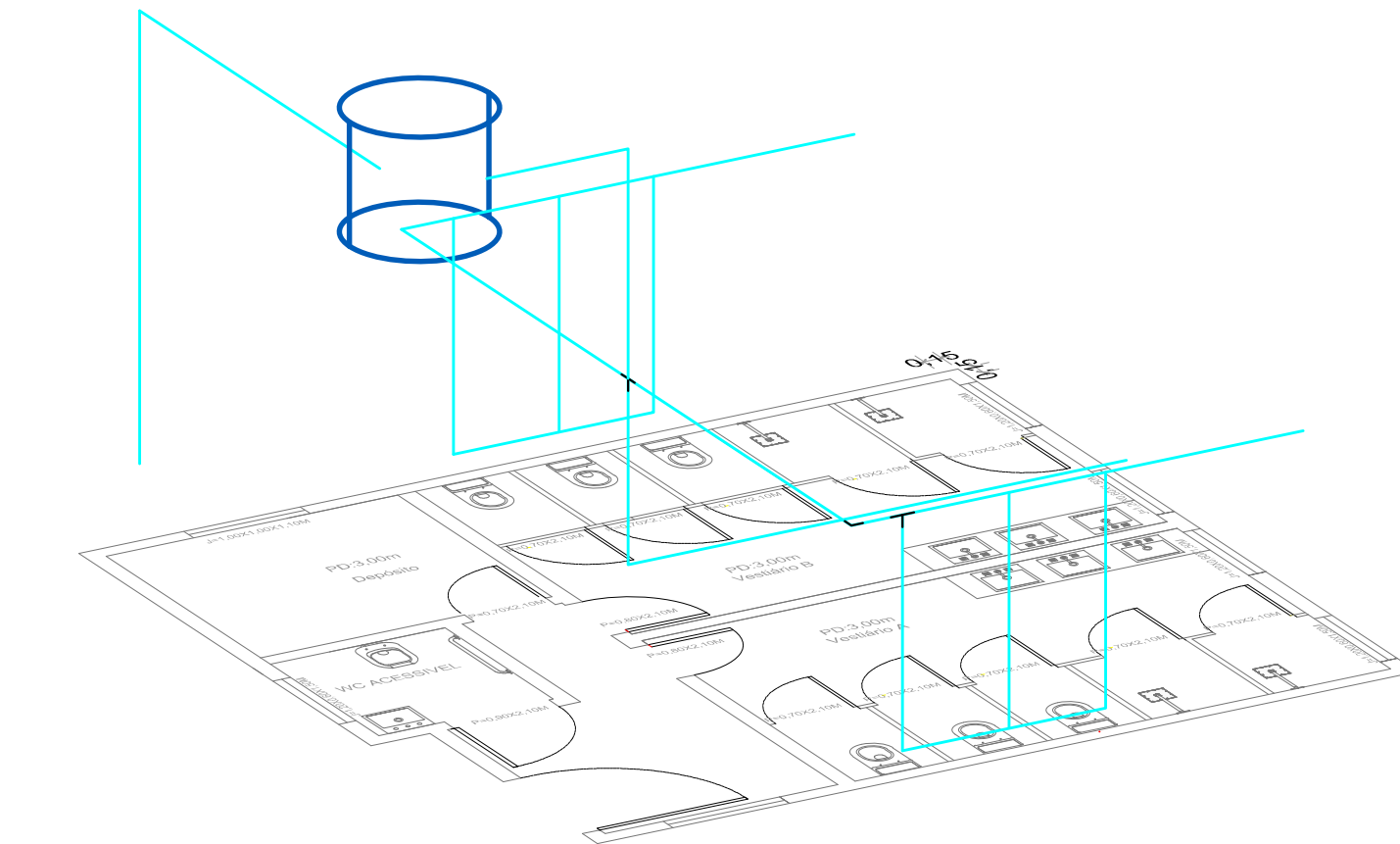
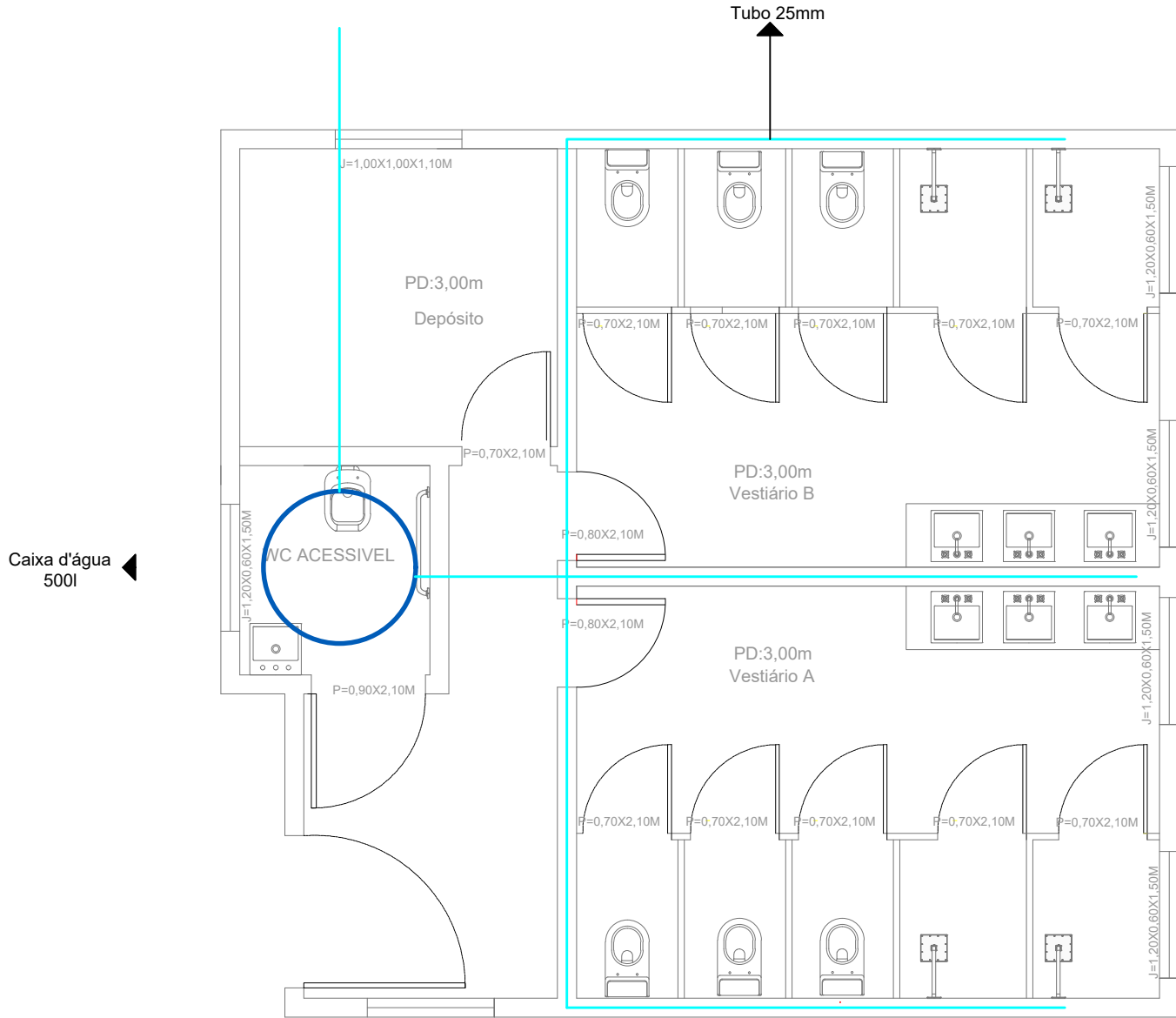

LIGAÇÃO HIDRÁULICA LAVATÓRIO COM SIFÃO

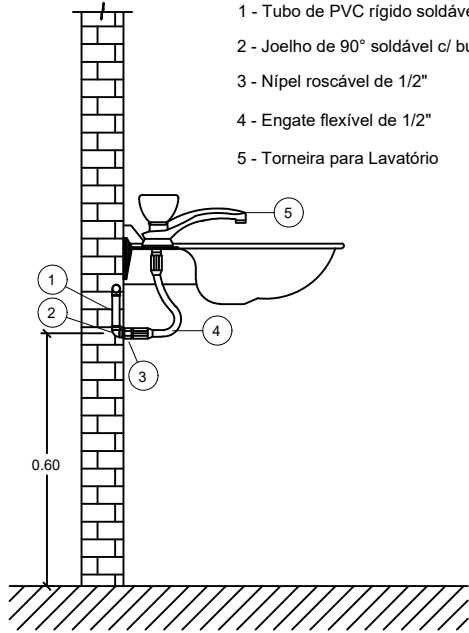

LIGAÇÃO DE ESGOTO LAVATÓRIO COM SIFÃO

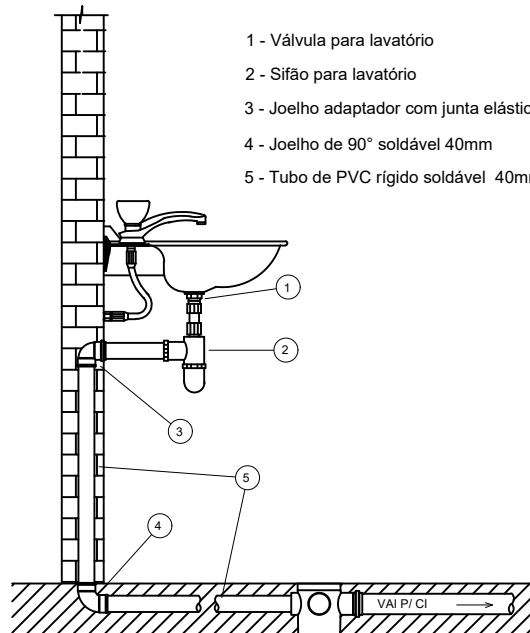

DETALHE 01

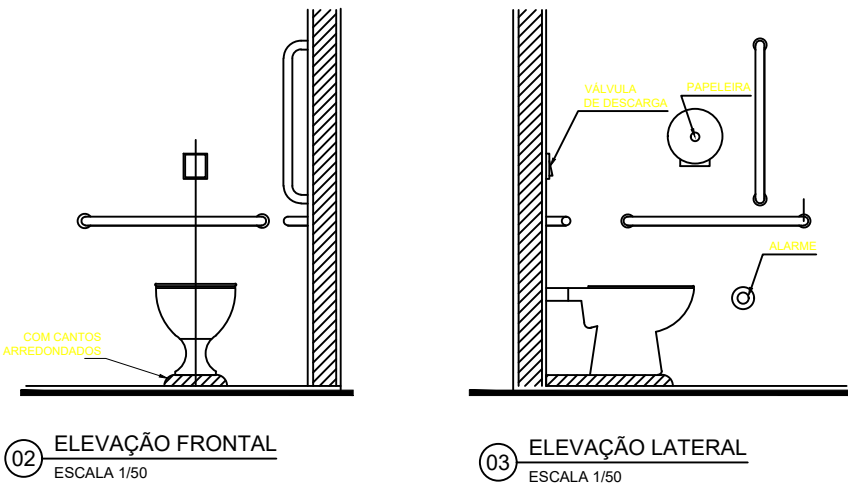

DETALHE 02

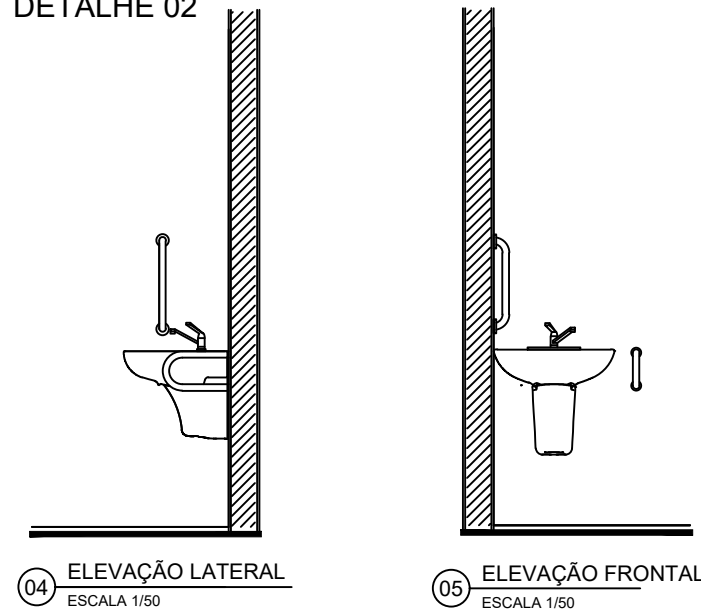

INSTALAÇÃO DE CAIXA D'AGUA INDIVIDUAL

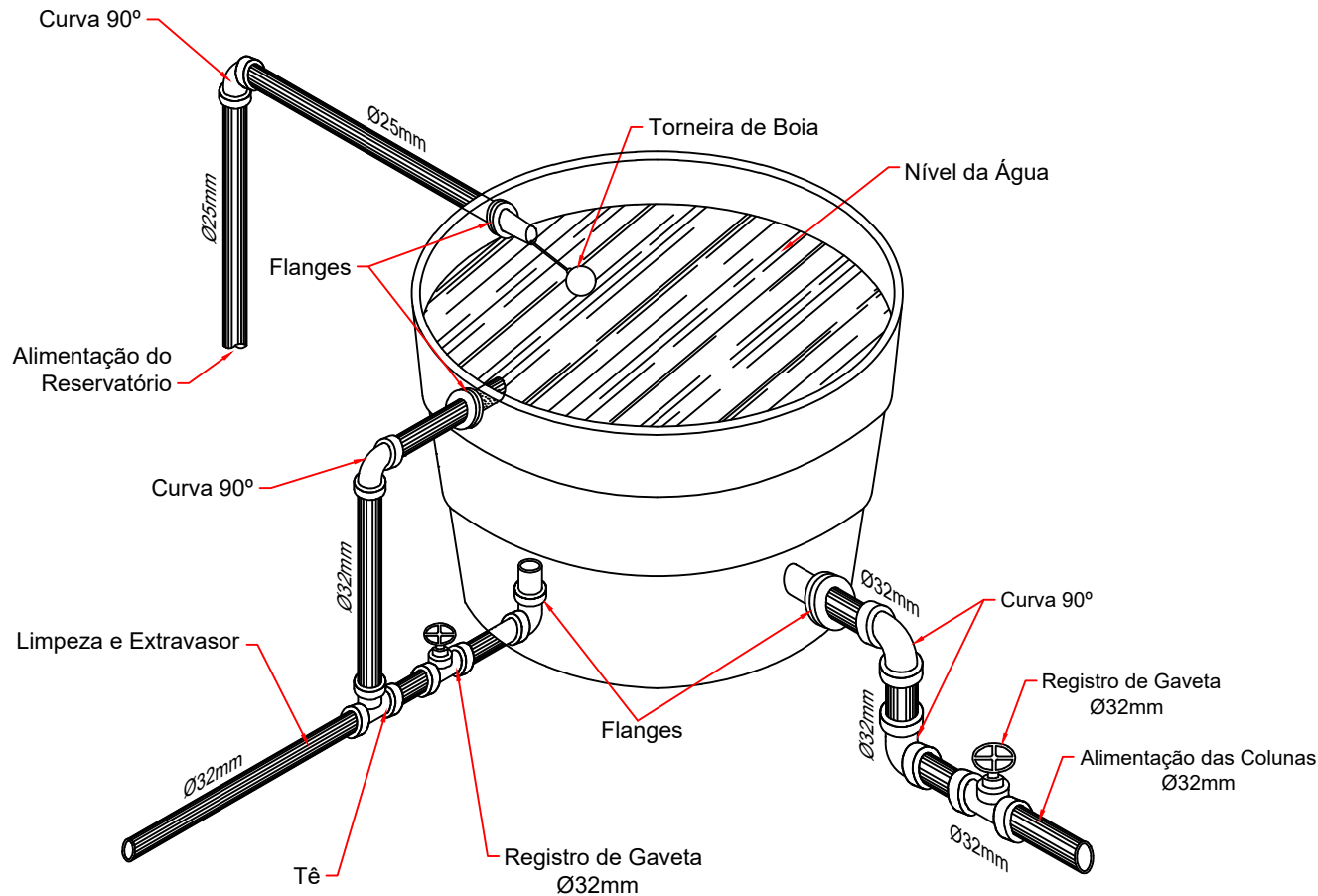

PREFEITURA MUNICIPAL DE ITAPIRAPUÃ PAULISTA
ESTADO DE SÃO PAULO

TÍTULO:
CONSTRUÇÃO DE CAMPO DE FUTEBOL COM VESTIARIO

REFERÊNCIA:
PROJETO HIDROSSANITARIO -AGUA

ENDEREÇO:
BAIRRO CAPELA, ITAPIRAPUA PAULISTA SP

PROPRIETÁRIO:

Aprovação do Projeto:

PREFEITURA MUNICIPAL
APROVADO
20/10/25
ITAPIRAPUÃ PAULISTA



Documento assinado digitalmente
DEICIANE JHENIELLY DE ALMEIDA CUNHA
Data: 12/11/2025 08:09:55-0300
Verifique em <https://validar.it.gov.br>

PREFEITURA MUNICIPAL DE ITAPIRAPUÃ PAULISTA



Documento assinado digitalmente
THAIS RAMOS ANDRADE
Data: 24/11/2025 08:09:55-0300
Verifique em <https://validar.it.gov.br>

DEICIANE J.A.CUNHA - Engenharia Civil
CREA/SP 507039036
RESPONSÁVEL TÉCNICO - ELABORAÇÃO DO PROJETO

Thais Ramos Andrade - Engenharia Civil
CREA/SP 507039036
RESPONSÁVEL TÉCNICO - FISCALIZAÇÃO

Data :

10/25

Desenho:

DEC Engenharia

Escala :

Indicada

Prancha:

Versão :

01

07

08

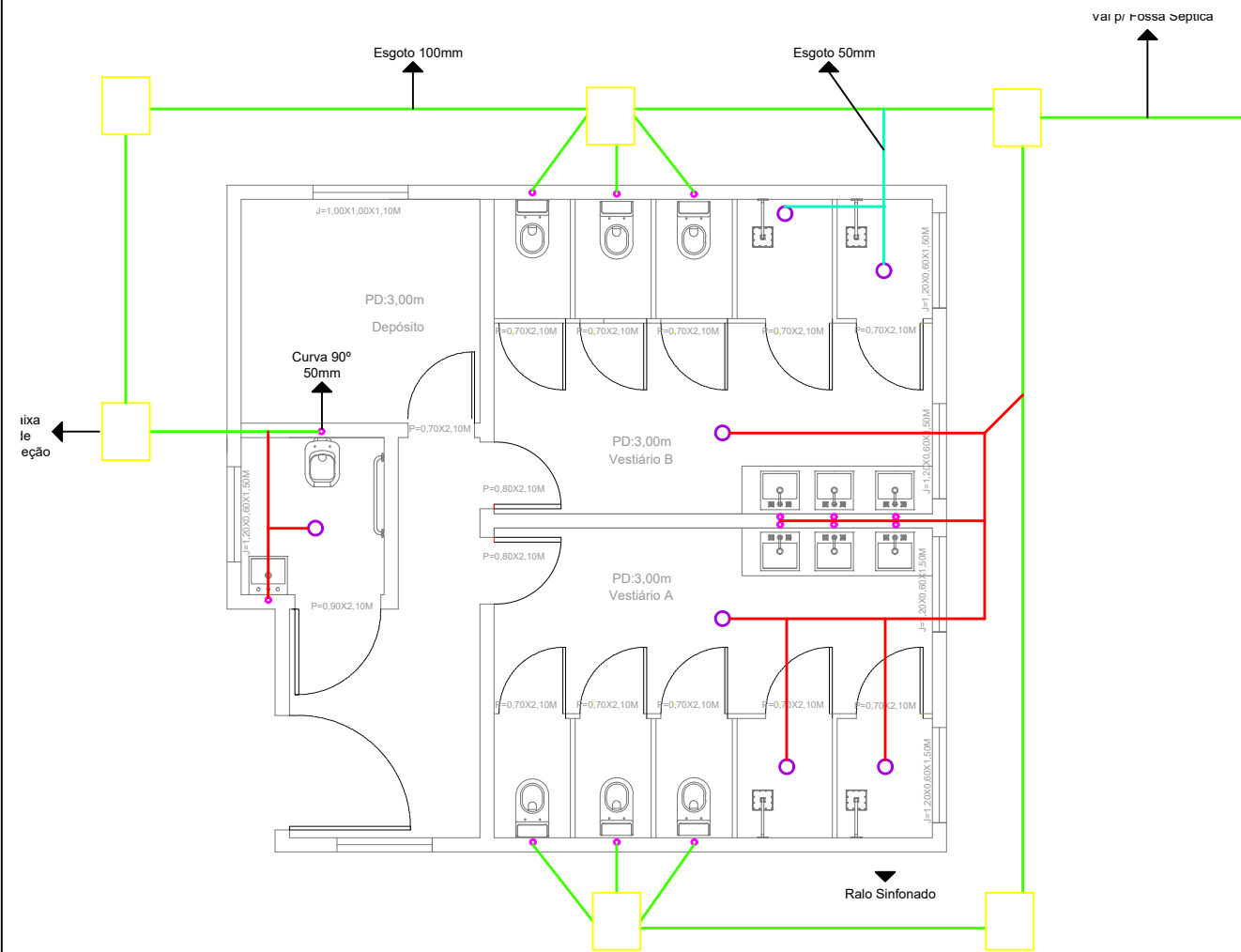

DETALHE DA FOSSA E FILTRO ANAEROBIO

ESC. SEM

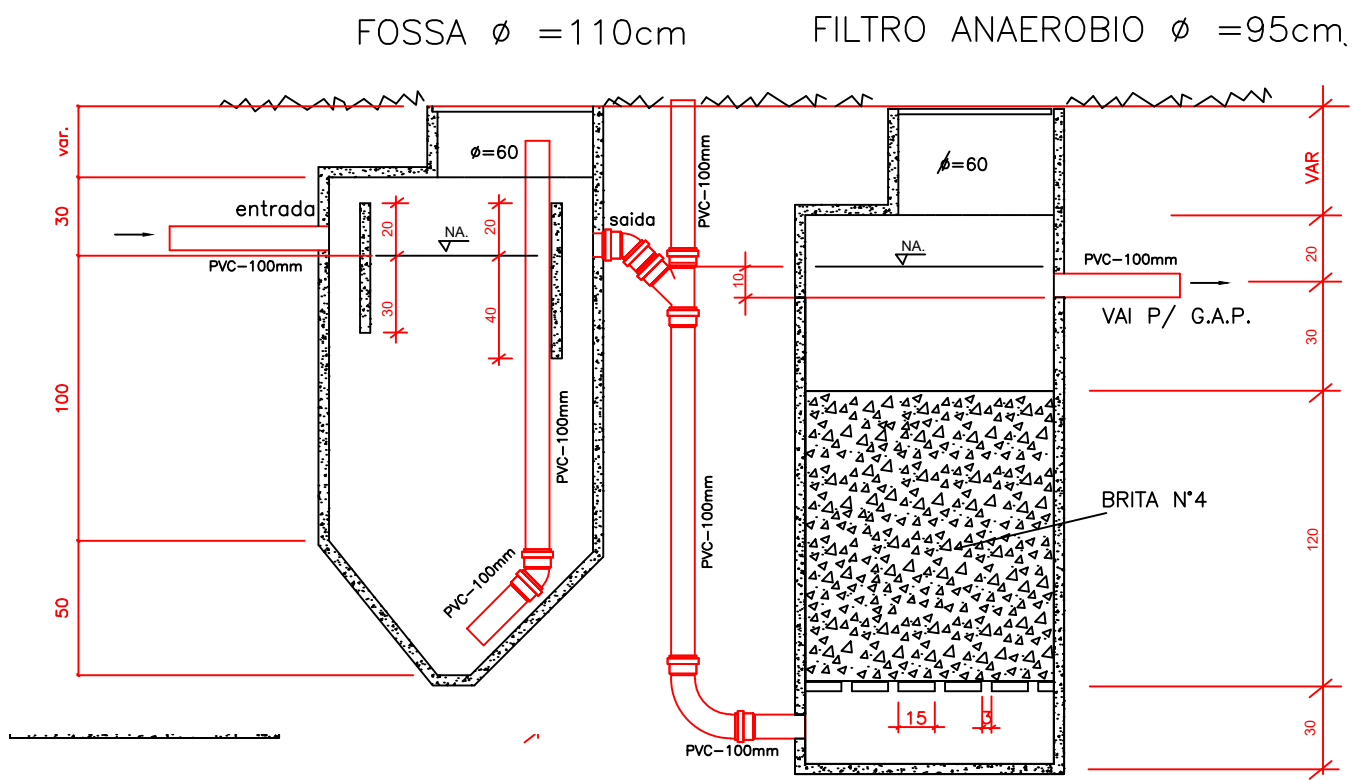

DETALHE DO FUNDO FALSO

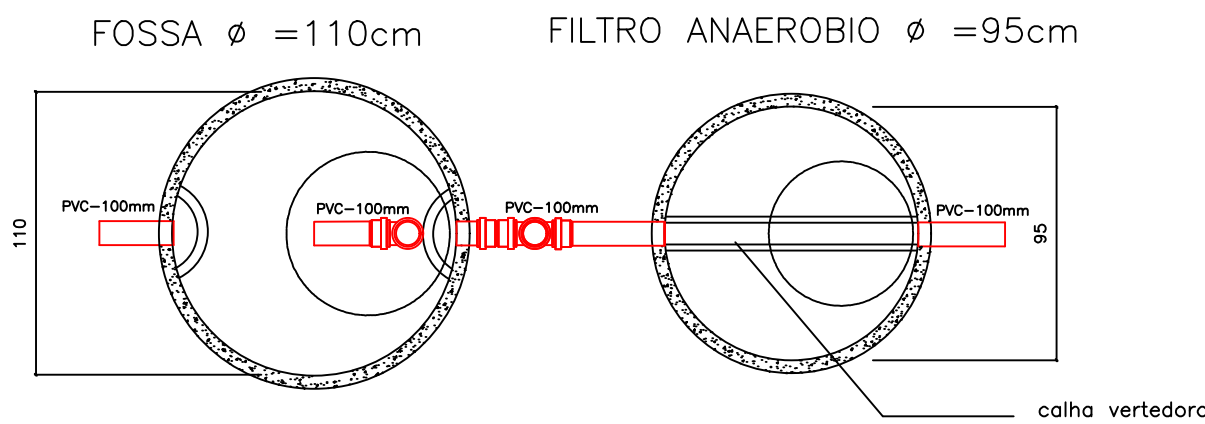
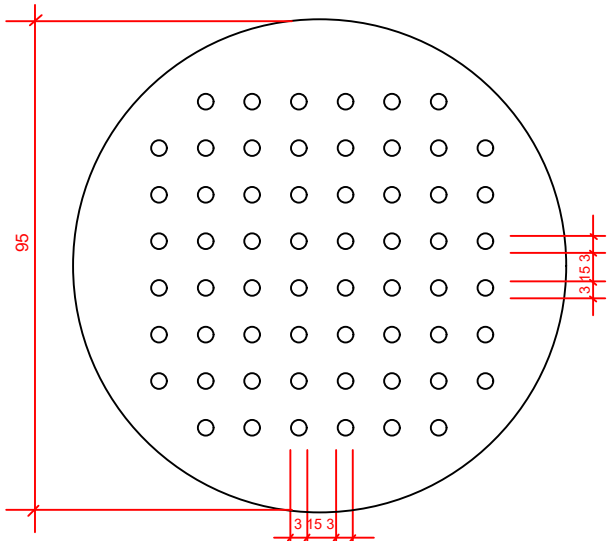

calha vertedora

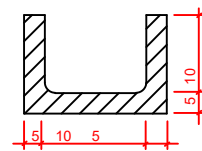

CAIXA DE GORDURA (50X50)

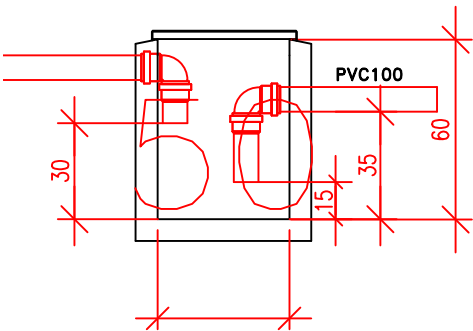

VALA DE INFILTRAÇÃO

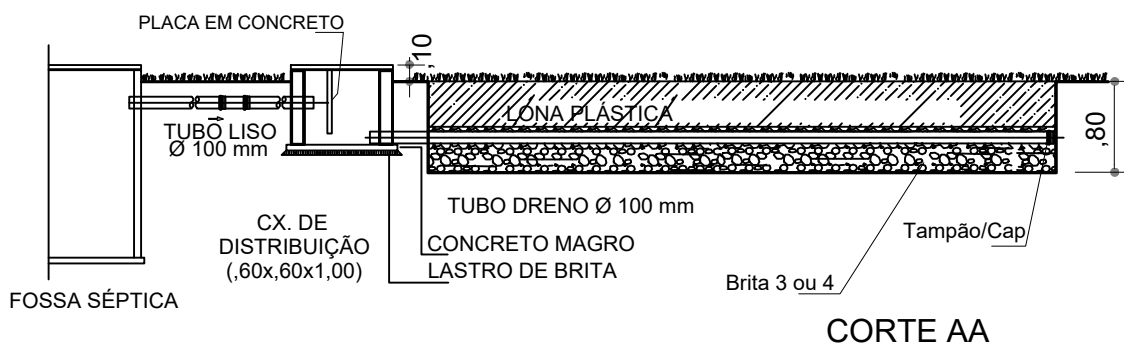
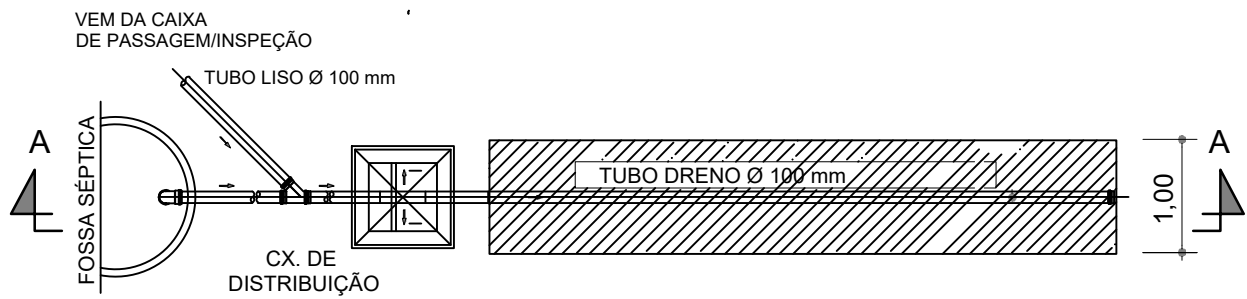

CORTE AA



PREFEITURA MUNICIPAL DE ITAPIRAPUÃ PAULISTA
ESTADO DE SÃO PAULO

TÍTULO:
CONSTRUÇÃO DE CAMPO DE FUTEBOL COM VESTIÁRIO

Aprovação do Projeto:

REFERÊNCIA:
PROJETO HIDROSSANITARIO - ESGOTO

ENDEREÇO:
BAIRRO CAPELA, ITAPIRAPUA PAULISTA SP

PROPRIETÁRIO:

PREFEITURA MUNICIPAL
APROVADO
20/10/25
ITAPIRAPUÃ PAULISTA

Documento assinado digitalmente
DECIANE JHENIELLY DE ALMEIDA CUNHA
Data: 14/11/2025 08:19:35-0300
Verifique em <https://validar.iti.gov.br>

PREFEITURA MUNICIPAL DE ITAPIRAPUÃ PAULISTA

Documento assinado digitalmente
THAIS RAMOS ANDRADE
Data: 24/11/2025 08:15:03-0300
Verifique em <https://validar.iti.gov.br>

DECIANE J.A.CUNHA - Engenheira Civil
CREA/SP 507039036
RESPONSÁVEL TÉCNICO - ELABORAÇÃO DO PROJETO

Thais Ramos Andrade - Engenheira Civil
CREA/SP 507039036
RESPONSÁVEL TÉCNICO - FISCALIZAÇÃO

Data :
10/25
Desenho:
DEC Engenharia

Escala :
Indicada
Prancha:

Versão :
01
08
08